**00633** Instalar e parametrizar sistemas operativos de servidor (plataforma proprietária)

**TAREFA 5b - WSUS**

# Windows Server Update Services

**Elaborado por:** Nelson Rodrigues

**Data:** 09 de abril de 2026

## Índice

WSUS. O que é? ..... 3
Objetivo ..... 3
Pré-requisitos ..... 3
Criar a pasta de armazenamento ..... 3
Instalar o role WSUS ..... 4
Pós-instalação ..... 5
Executar o WSUS e Configuration Wizard ..... 6
Aguardar a sincronização inicial ..... 6
Evidência da sincronização ..... 7

Bruno Faria

# WSUS. O que é?

O Windows Server Update Services, é uma função do Windows Server que permite aos administradores de IT gerir e distribuir atualizações e patches da Microsoft de forma centralizada numa rede corporativa. Ele otimiza a banda de internet, descarregando as atualizações uma vez e distribuindo-as pelas máquinas clientes. Embora o WSUS esteja a ser descontinuado em favor do Azure Update Manager, a sua função permanece suportada no Windows Server 2025.

# Objetivo

Instalar e configurar o WSUS no Windows Server 2025, com diretório C:\WSUS, sincronização diária às 03:00, apenas idioma Inglês, e apenas produtos específicos.

# Pré-requisitos

- Windows Server 2025 instalado e com acesso à Internet (testar abrindo http://sapo.pt no browser).
- Conta com privilégios de administrador.
- Pelo menos 50 GB livres em C:\ (mas recomendado disco separado).

Bruno Faria

# Criar a pasta de armazenamento

Abra o PowerShell ou Command Prompt como administrador e execute:

```
PS C:\WINDOWS\system32> mkdir C:\WSUS

    Directory: C:\

Mode                 LastWriteTime         Length Name
----                 -------------         ------ ----
d-----        09/04/2026     09:04                WSUS

PS C:\WINDOWS\system32>
```

# Instalar o role WSUS

1. Abrir o Server Manager.
2. Clicar em Manage → Add Roles and Features.
3. Avance até Server Roles.
4. Marque Windows Server Update Services.
5. Ser-lhe-á pedido para adicionar funcionalidades necessárias. Aceite.
6. Em Features, mantenha as sugeridas (normalmente .NET, etc.).
7. Em Role Services do WSUS, certifique-se que tem:
    - WID Connectivity
    - WSUS Services
    - Windows Internal Database (já incluído)
8. Em Content location, insira:

    *text*

    *C:\WSUS*

Bruno Faria

9. Na página Web Server Role (IIS) – aceite tudo como está.
10. Clique em Install.

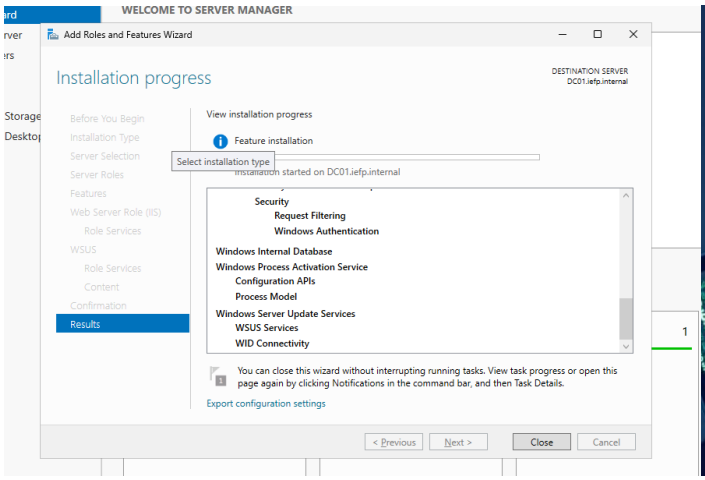


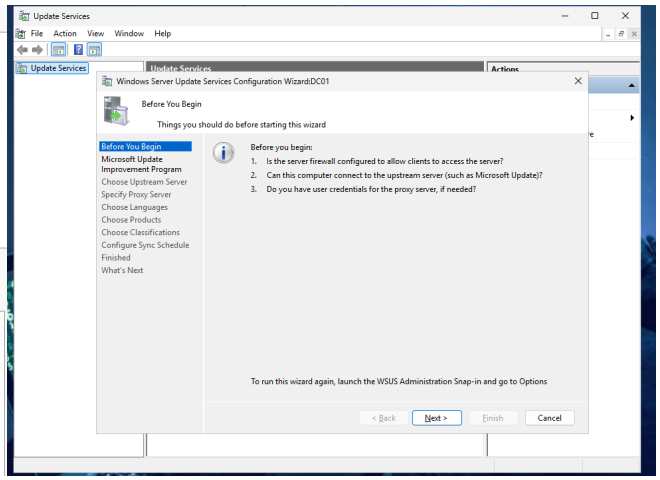


# Pós-instalação

Após instalar, o Server Manager mostrará uma mensagem:

"POST-INSTALLATION TASKS ARE PENDING"

Clique nessa mensagem ou execute manualmente:

POWERSHELL

C:\PROGRAM FILES\UPDATE SERVICES\TOOLS\WSUSUTIL.EXE POSTINSTALL CONTENT_DIR=C:\WSUS

Aguarde. Isto configura o WID, IIS, e o diretório de conteúdo.

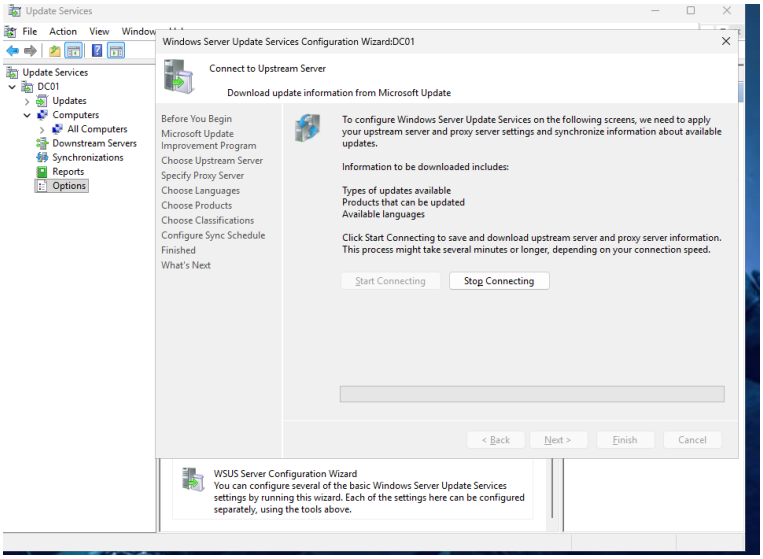


Bruno Faria

# Executar o WSUS e Configuration Wizard

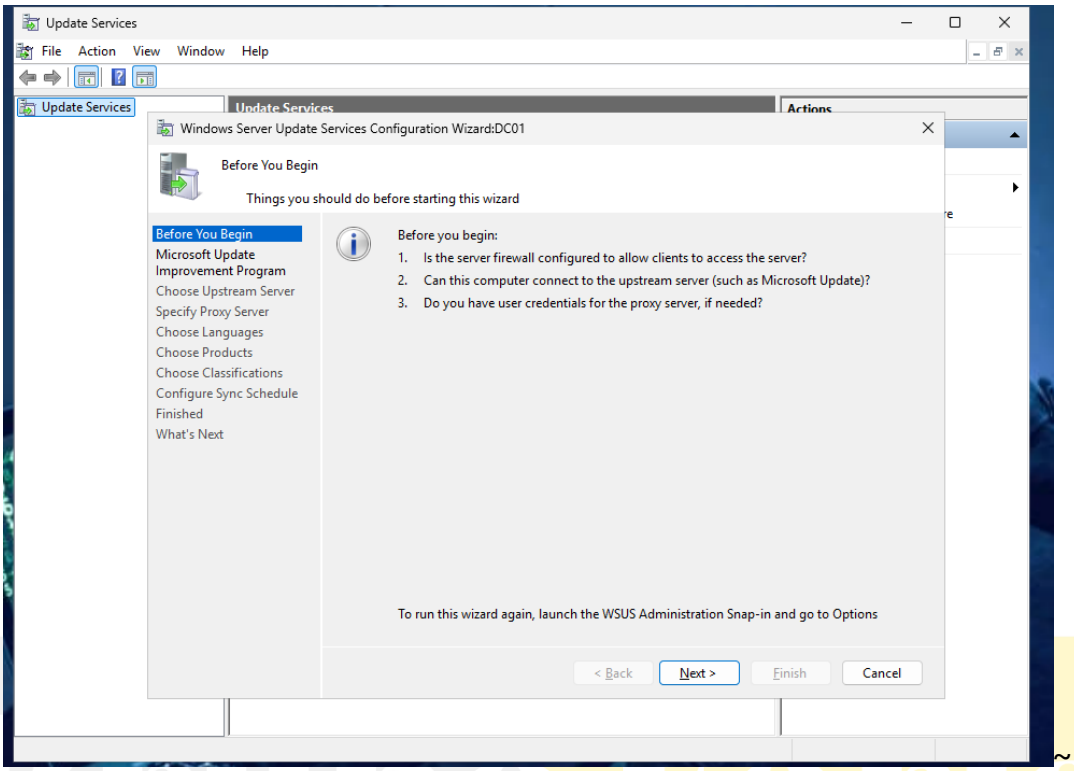


Bruno Faria

# Aguardar a sincronização inicial

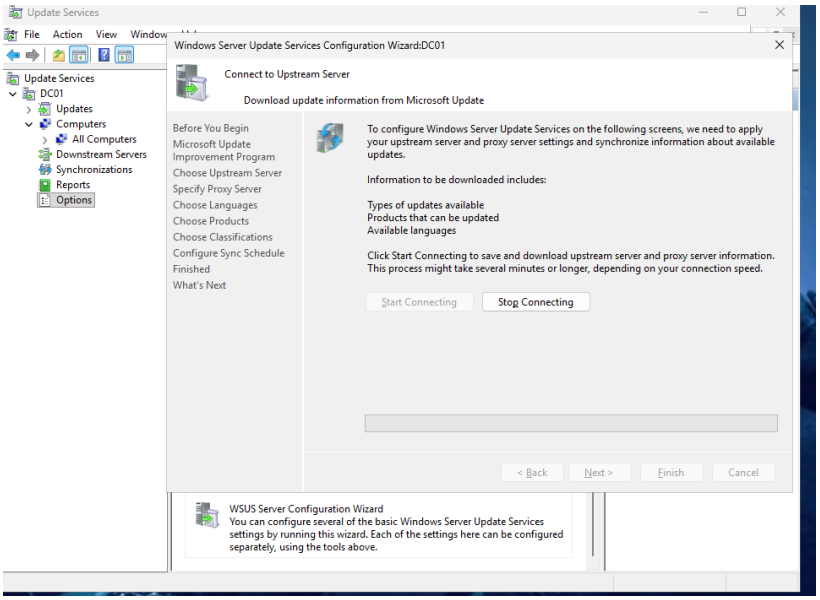

# Evidência da sincronização

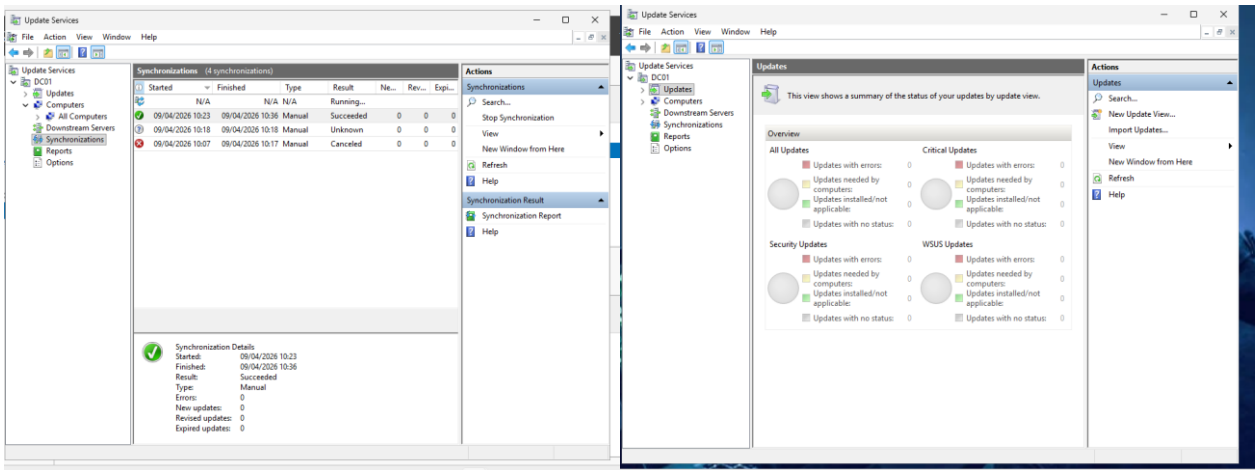


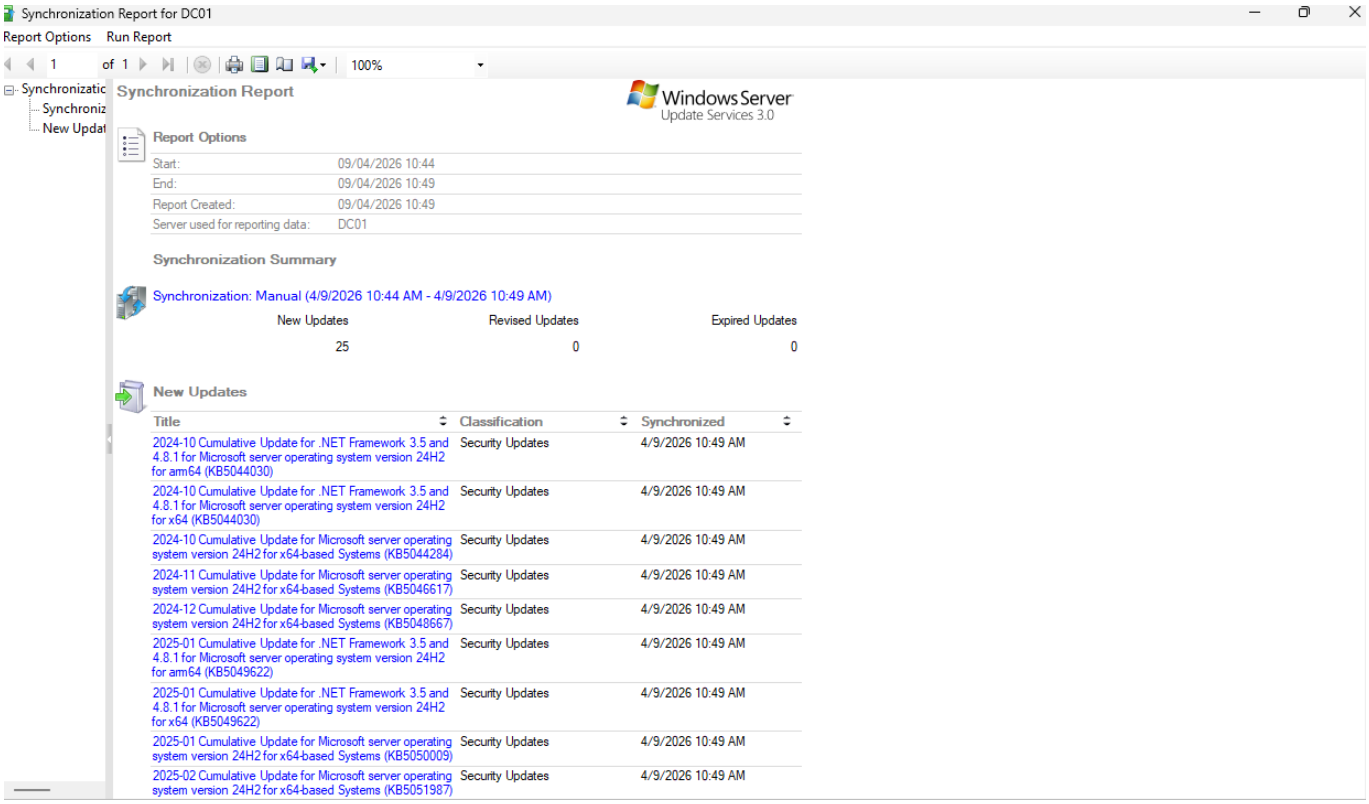


**Elaborado: Nelson Rodrigues**